

| | | | |
|-----|-------------------------------|------------------|---|
| 079 | UTBM Service communication | Mon Agglo n°12 | Automne 2018 |
| | | l'actu du moment | Montbéliard - Campus Portes du Jura - PMA - éco mobilité |



Campus **MAXIMUS**

La rentrée universitaire 2018 est à marquer d'une pierre blanche sur Montbéliard. Le campus des Portes du Jura s'élargit et se diversifie grâce aux actions portées par Pays de Montbéliard Agglomération (PMA). Exerçant la compétence enseignement supérieur, la collectivité est toujours moteur pour améliorer le cadre de travail et la vie des étudiants sur son territoire.

UN PROJET D'ÉCO-MOBILITÉ

Lancés en juillet dernier, les travaux situés derrière l'UTBM vont faire la part belle au covoiturage et au vélo. Ce projet d'éco-mobilité s'inscrit dans le cadre du programme Territoire à Énergie Positive pour la Croissance Verte (TEPCV) subventionné par l'État à hauteur de 80% (sur un coût total de 636 000€). 75 places seront réservées au covoiturage à travers le site internet (et bientôt l'appli mobile) du projet « Campus car » développé par des

étudiants du département « Métiers du Multimédia et d'Internet » (MMI) de l'IUT de Belfort-Montbéliard. Un projet de vélostation est quant à lui porté par des élèves ingénieurs du département « Ergonomie, Design et Ingénierie Mécanique » (EDIM) et donnera l'opportunité de créer des abris accessibles aux deux roues, trottinettes et autres gyropodes. Grâce à des ombrières solaires, certains boîtes seront équipés de bornes de recharge pour vélos électriques. ■

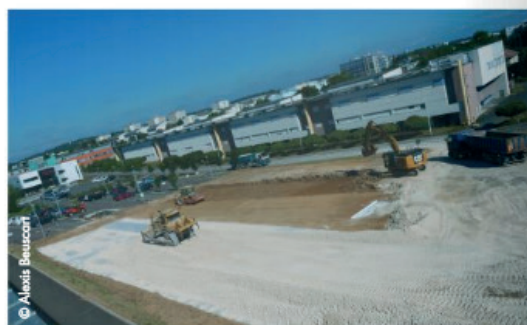

UN ARRÊT THNS

Les travaux du projet évolitY (lire également pages 14-15) ont permis cet été les aménagements nécessaires pour que le Transport à Haut Niveau de Service desserve le campus, à l'arrêt Donzelot. Venir sur le pôle universitaire sera donc plus aisé à partir du printemps 2019. ■