

073	UTBM service communication	Belfort Mag	Février 2013
		Préparer l'avenir	PME - CCI - énergie - Trinaps - Voxelia - innovation

associe différents partenaires

## UN RÉSEAU DE PME QUI VOIT LOIN, TRÈS LOIN



Trinaps

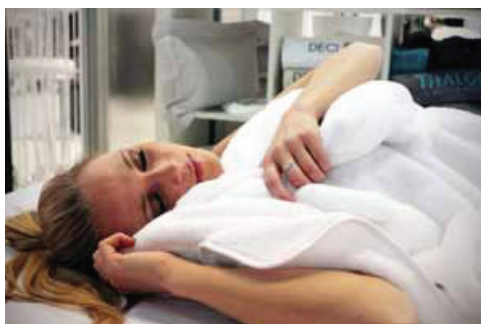

RKF

Fédéré par la Chambre de commerce et d'industrie, un tissu de PME innovantes contribue à la vitalité industrielle de Belfort. Les unes agissent principalement comme sous-traitants dans les domaines de l'énergie et des transports. Les autres sont vecteurs de diversification. Toutes participent au mouvement d'innovation qui fait la force de l'économie belfortaine et apprécient le dynamisme entrepreneurial propre à la cité du Lion.

### INNOVATION ET DIVERSIFICATION

Les plus jeunes d'entre elles ont pour noms RKF, Voxelia, Trinaps, ou encore Euro/CFD... La première a développé une ligne de linge de maison haut de gamme qui s'appuie sur des textures bio et des fibres innovantes lui permettant de proposer une qualité inégalée au consommateur. La seconde, très liée à l'UTBM, réalise des maquettes 3D afin de visualiser les projets urbains. La suivante se charge du transfert à haute vitesse, du stockage et de la sécurisation des données informatiques des entreprises. La dernière constitue le premier centre de calcul français en mécanique des fluides, avec une croissance annuelle insolente de 25 %.



Voxelia